開会式＆各競技場案内図(A)…野球

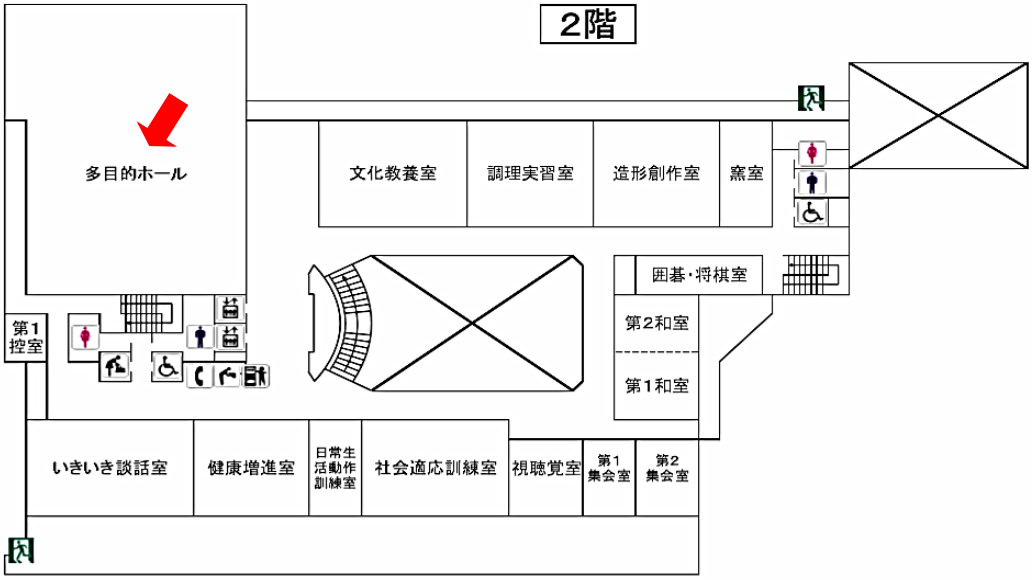

開会式・引継ぎ式　前橋総合福祉会館(多目的ホール)

群馬県前橋市日吉町2丁目17－10　☎　027-237-0101

第 71 回野球競技　　上毛新聞　敷島球場

前橋市敷島町66番地　公園管理事務所　☎　027-234-9338

第 71 回野球競技　　前橋総合運動公園市民球場

前橋市荒口町437－2(前橋総合運動公園内)　☎　027-268-1911

各競技場案内図(B)…卓球・バレーボール・サッカー

第 50 回卓球競技　ALSOK ぐんまアリーナ

前橋市関根町800番地　☎　027-234-1200

第 47 回バレーボール競技　ヤマト市民体育館前橋

前橋市上佐鳥町 460-7　☎　027-265-0900

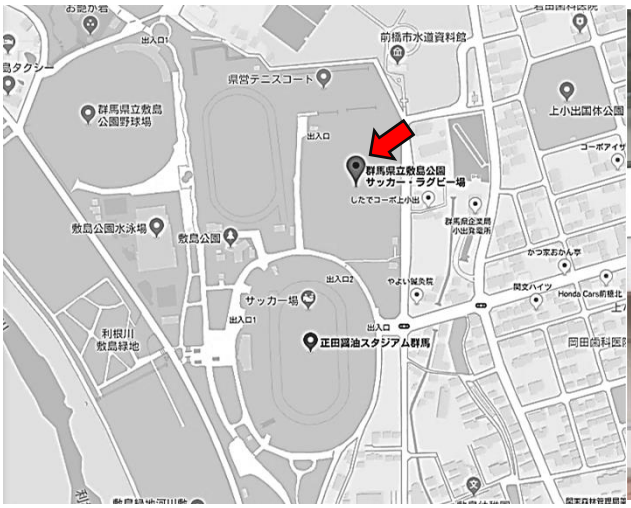

第 39 回サッカー競技　敷島サッカー場

前橋市敷島町 66 番地　公園管理事務所　☎　027-234-9338

各競技場案内図(C)…テニス・ボウリング・ゲートボール

第 38 回テニス競技　ALSOK ぐんまテニスコート

前橋市関根町800番地　☎　027-234-1200

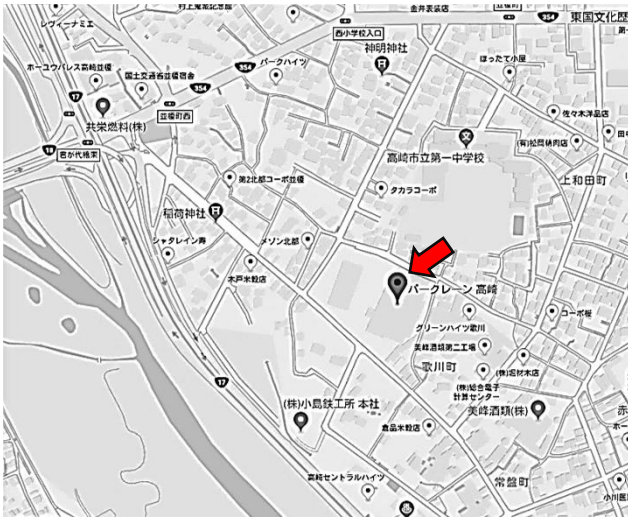

第 37 回ボウリング競技　パークレーン高崎

高崎市歌川町 8　☎　027-322-4571

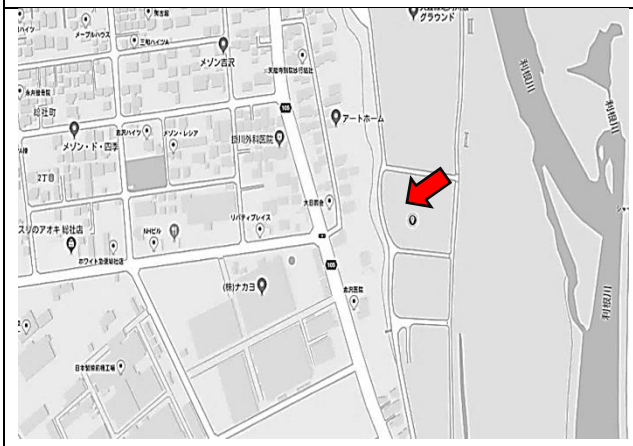

第 36 回ゲートボール競技　前橋幸始園ゲートボール場

前橋市総社町 1 丁目 1-28

各競技場案内図(D)…ソフトボール・バドミントン

第 29 回ソフトボール競技　桃ノ木川グランド

前橋市東片貝町 417 番地 4　☎　027-261-2562(桃ノ木川グランド)

桃ノ木川グランド図→

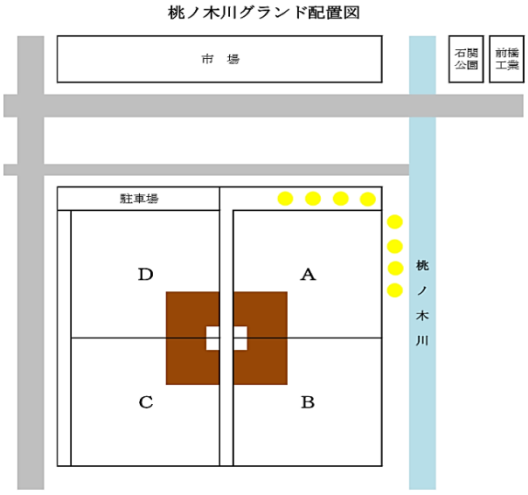

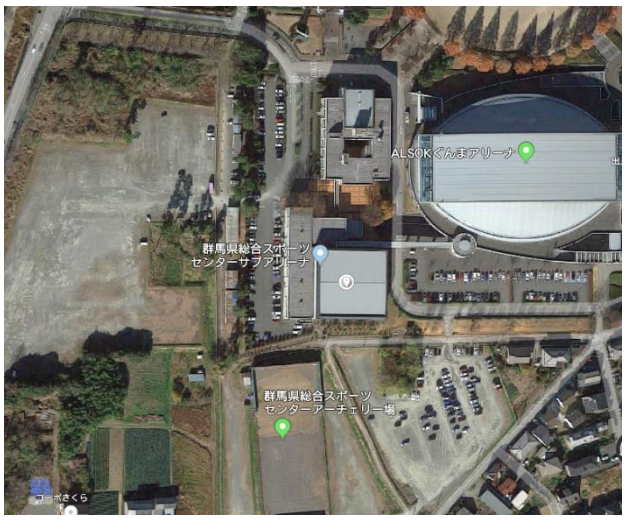

第 25 回バドミントン競技　ALSOK ぐんまサブアリーナ

前橋市関根町800番地　☎　027-234-1200

各競技場案内図(E)…バスケットボール・フットサル

第 17 回バスケットボール競技　宮城体育館(23 日)

前橋市鼻毛石町 1561　☎　027-283-8735

第 17 回バスケットボール競技　日吉体育館(24 日午後のみ(予定))

前橋市日吉町二丁目 17 番地 12(総合福祉会館の隣です)☎　027-231-1155(日吉体育館)

第 4 回フットサル競技　ヤマト市民体育館前橋(主競技場)

前橋市上佐鳥町 460-7　☎　027-265-0900